

รวมการใช้ไฟฟ้า (หน่วย)

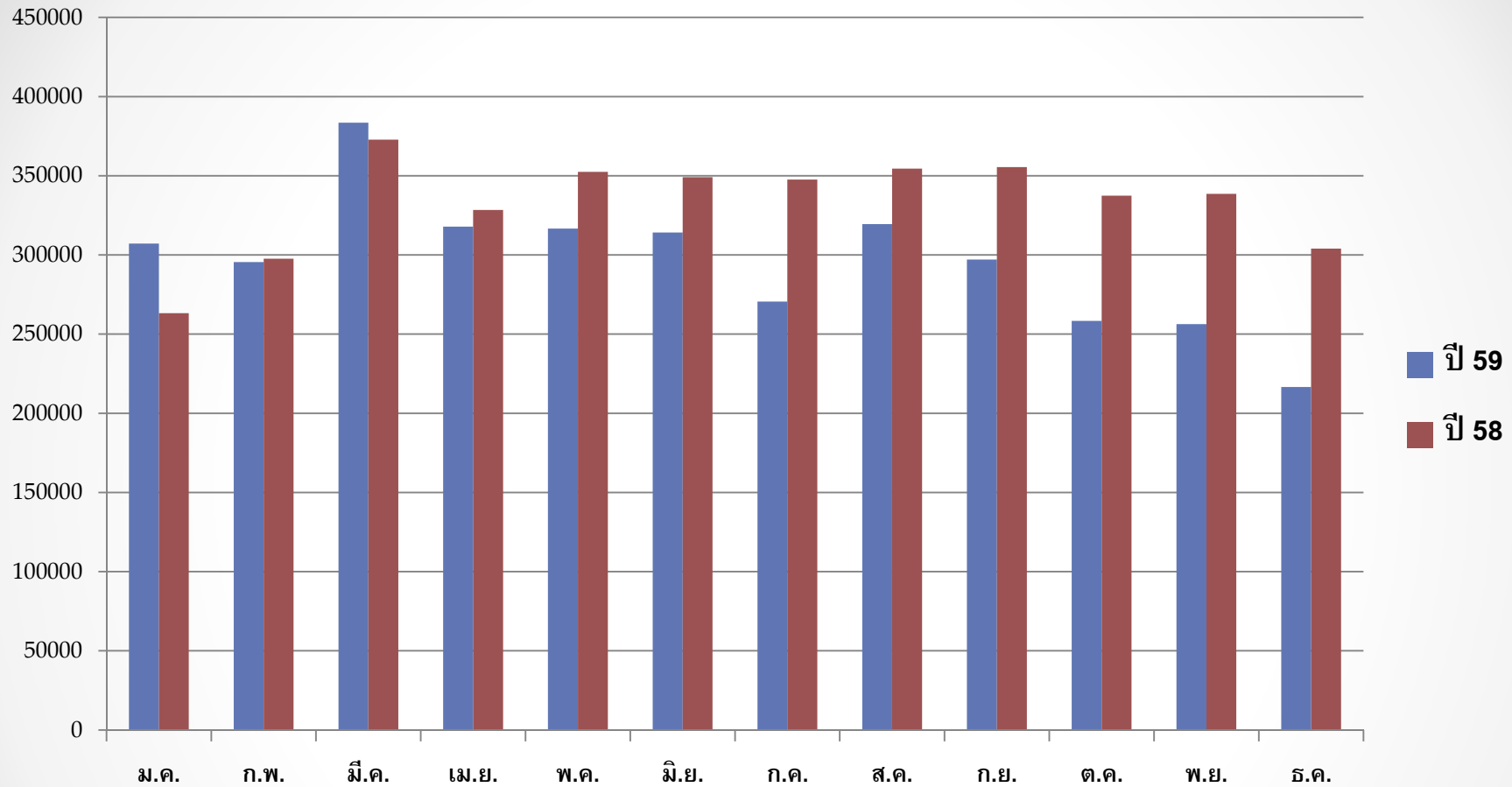

จำนวนเงินค่าไฟฟ้าของปี 2558
18,298,138.10 บาท

จำนวนเงินค่าไฟฟ้าของปี 2559
15,340,682.70 บาท

รายงานค่าสาธารณูปโภค(ไฟฟ้า) ประจำปี 2558

เดือนตาม	มาตร 84004155		มาตร 84004156		มาตร 84005317		มาตร 84006332		มาตร 84006735		มาตร 84009597		มาตร 84009605		มาตร 84011898	
ใบแจ้งหนี้	อาคาร 1		อาคาร 2		อาคาร 3		อาคาร 4		อาคาร 5		อาคาร 5 และ 8		อาคาร 6		อาคาร 7	
	จำนวนหน่วย	จำนวนเงิน	จำนวนหน่วย	จำนวนเงิน	จำนวนหน่วย	จำนวนเงิน	จำนวนหน่วย	จำนวนเงิน	จำนวนหน่วย	จำนวนเงิน	จำนวนหน่วย	จำนวนเงิน	จำนวนหน่วย	จำนวนเงิน	จำนวนหน่วย	จำนวนเงิน
มกราคม	51000	231,663.58	10613	51,201.04	8809	42,465.18	9672	46,644.25	9402	45,336.78	6676	32,136.12	33000	149,326.21	134000	628,425.92
กุมภาพันธ์	55000	262,879.15	13584	65,588.11	10881	52,498.83	14243	68,779.31	10345	49,903.25	9531	45,961.46	34000	156,072.05	150000	707,453.67
มีนาคม	68000	317,873.31	19329	93,408.27	13391	64,653.51	17688	85,461.72	12585	60,750.46	10806	52,135.65	45000	202,265.60	186000	858,766.84
เมษายน	64000	302,588.07	14915	72,033.47	13109	63,287.92	14055	67,868.93	10602	51,147.78	10678	51,515.81	41000	182,960.03	160000	749,979.54
พฤษภาคม	70000	311,864.02	17182	81,292.45	14379	67,999.35	12683	59,956.16	12134	57,352.55	14073	66,548.17	42000	184,479.79	170000	755,034.79
มิถุนายน	72000	325,386.37	15136	71,589.39	13212	62,464.90	7874	37,149.68	11406	53,900.00	13501	63,835.48	42000	189,986.74	174000	787,342.19
กรกฎาคม	71000	313,291.38	16259	76,915.16	12373	58,486.00	11969	56,570.03	11985	56,645.92	14982	70,859.05	42000	181,657.11	167000	751,078.53
สิงหาคม	69000	311,938.11	15401	71,595.36	12711	58,838.15	15215	70,713.25	11622	53,673.60	17509	81,592.43	46000	201,985.08	167000	751,985.64
กันยายน	68000	308,906.60	15571	73,114.20	13879	65,148.45	16323	76,654.54	11159	52,342.98	13510	63,411.24	45000	203,873.07	172000	773,251.97
ตุลาคม	63000	274,791.66	16010	75,180.97	13121	61,579.87	15056	70,689.64	11166	52,375.93	11081	51,975.76	45000	196,275.06	163000	729,137.68
พฤศจิกายน	68000	300,004.15	15214	71,262.56	12679	59,356.53	14468	67,758.85	10398	48,643.45	11803	55,242.26	44000	193,126.93	162000	731,994.05
ธันวาคม	60000	270,898.64	13379	62,644.19	10696	50,043.05	9753	45,614.11	11021	51,569.47	14160	66,312.28	39000	171,690.74	146000	666,228.57
รวม	779,000	3,532,085.04	182,593	865,825.17	149,240	706,821.74	158,999	753,860.47	133,825	633,642.17	148,310	701,525.71	498,000	2,213,698.41	1,951,000	8,890,679.39

รวมทั้งสิ้น

จำนวนหน่วย
4,000,967

จำนวนเงิน
18,298,138.10

รายงานค่าสาธารณูปโภค(ไฟฟ้า) ประจำปี 2559

เดือนตาม	มาตร 84004155		มาตร 84004156		มาตร 84005317		มาตร 84006332		มาตร 84006735		มาตร 84009597		มาตร 84009605		มาตร 84011898	
ใบแจ้งหนี้	อาคาร 1		อาคาร 2		อาคาร 3		อาคาร 4		อาคาร 5		อาคาร 5 และ 8		อาคาร 6		อาคาร 7	
	จำนวนหน่วย	จำนวนเงิน	จำนวนหน่วย	จำนวนเงิน	จำนวนหน่วย	จำนวนเงิน	จำนวนหน่วย	จำนวนเงิน	จำนวนหน่วย	จำนวนเงิน	จำนวนหน่วย	จำนวนเงิน	จำนวนหน่วย	จำนวนเงิน	จำนวนหน่วย	จำนวนเงิน
มกราคม	59000	262,735.22	12026	56,087.58	10484	48,871.24	11672	54,430.91	9999	46,601.52	15986	74,619.83	37000	160,549.46	151000	680,289.40
กุมภาพันธ์	57000	260,055.51	11858	55,301.38	9493	44,233.51	11778	54,926.98	10310	48,056.95	15052	70,248.84	37000	162,815.95	143000	642,894.40
มีนาคม	73000	332,079.02	18686	87,255.45	13336	62,218.20	19022	88,827.88	12610	58,820.63	19813	92,529.65	45000	198,367.63	182000	810,037.17
เมษายน	66000	295,534.96	15251	71,180.13	12810	59,756.60	13842	64,586.21	11521	53,724.26	19421	90,695.15	42000	182,989.30	137000	608,449.40
พฤษภาคม	68000	286,255.90	15109	65,909.72	11909	51,909.67	7846	34,133.98	13889	60,572.20	20852	91,035.44	43000	175,882.65	136000	567,988.86
มิถุนายน	69000	294,086.18	15871	69,243.48	11942	52,054.04	10087	43,938.39	12963	56,520.94	20281	88,537.31	41000	168,938.89	133000	549,949.14
กรกฎาคม	59000	240,941.14	15410	67,226.60	10005	43,579.64	8484	36,925.24	12400	54,057.80	21230	92,689.19	36000	147,846.80	108000	445,880.24
สิงหาคม	69000	295,334.28	10682	46,541.52	11763	51,270.92	15740	68,670.35	11598	50,549.05	23723	103,596.11	43000	176,681.80	134000	550,825.91
กันยายน	57000	237,811.45	16423	71,658.49	11974	52,194.05	14583	63,608.46	11917	51,944.67	20211	88,231.06	39000	161,419.44	126000	519,884.25
ตุลาคม	60000	253,859.88	16010	69,851.61	10920	47,582.77	13081	57,037.20	11114	48,431.53	18210	79,476.65	37000	153,736.52	92000	379,845.82
พฤศจิกายน	56000	234,073.97	15214	66,369.09	11197	48,794.65	13162	57,391.57	10810	47,101.53	17911	78,168.52	37000	154,993.89	95000	394,939.05
ธันวาคม	47000	194,306.38	13474	58,756.58	9000	39,182.75	9376	40,827.75	10789	47,009.65	16993	74,152.25	32000	131,086.09	78000	327,611.43
รวม	740,000	3,187,073.89	176,014	785,381.63	134,833	601,648.04	148,673	665,304.92	139,920	623,390.73	229,683	1,023,980.00	469,000	1,975,308.42	1,515,000	6,478,595.07

รวมทั้งสิ้น

จำนวนหน่วย

จำนวนเงิน

3,553,123

15,340,682.70

การใช้ไฟฟ้าอาคาร 1

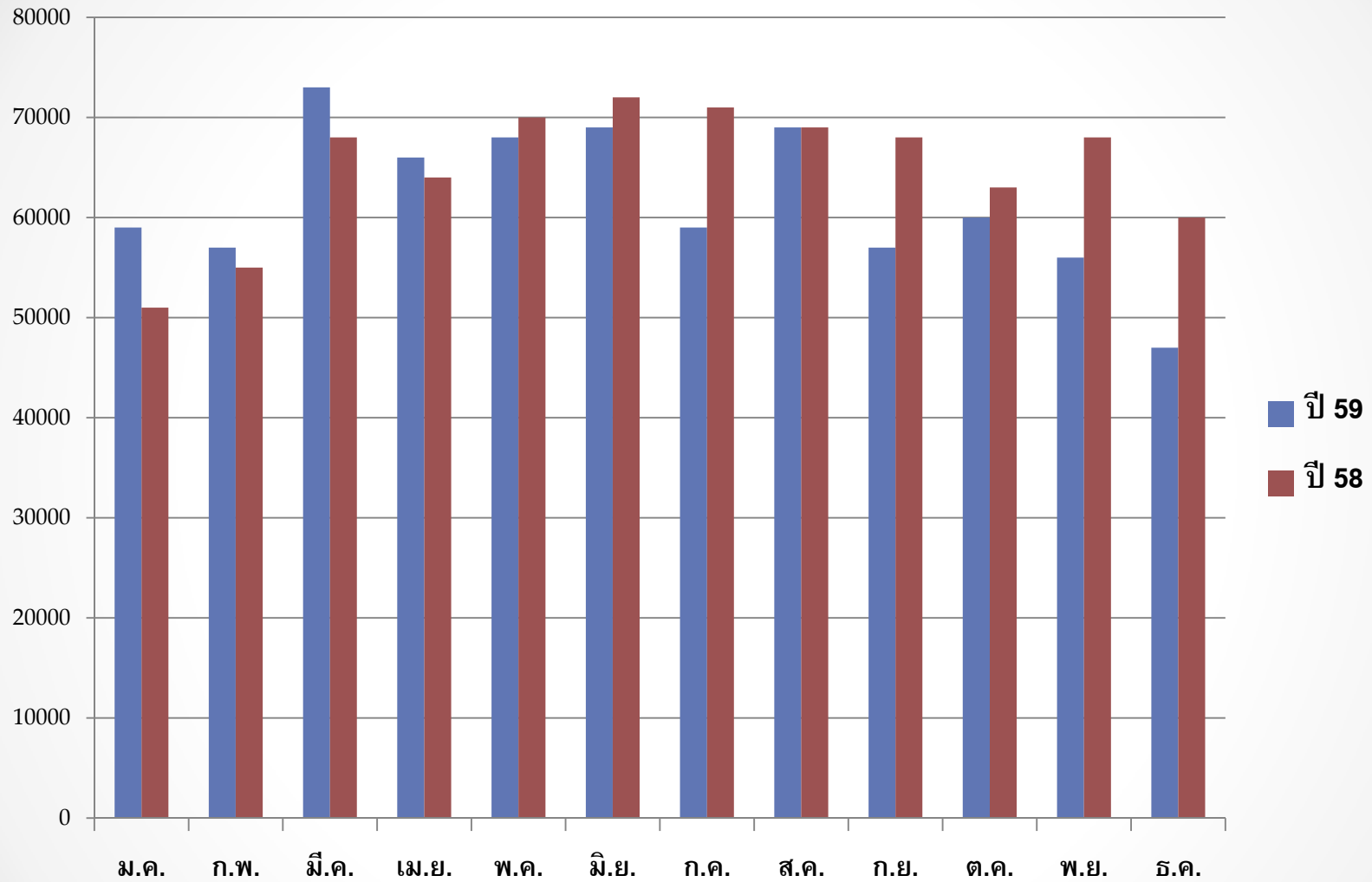

การใช้ไฟฟ้าอาคาร 2

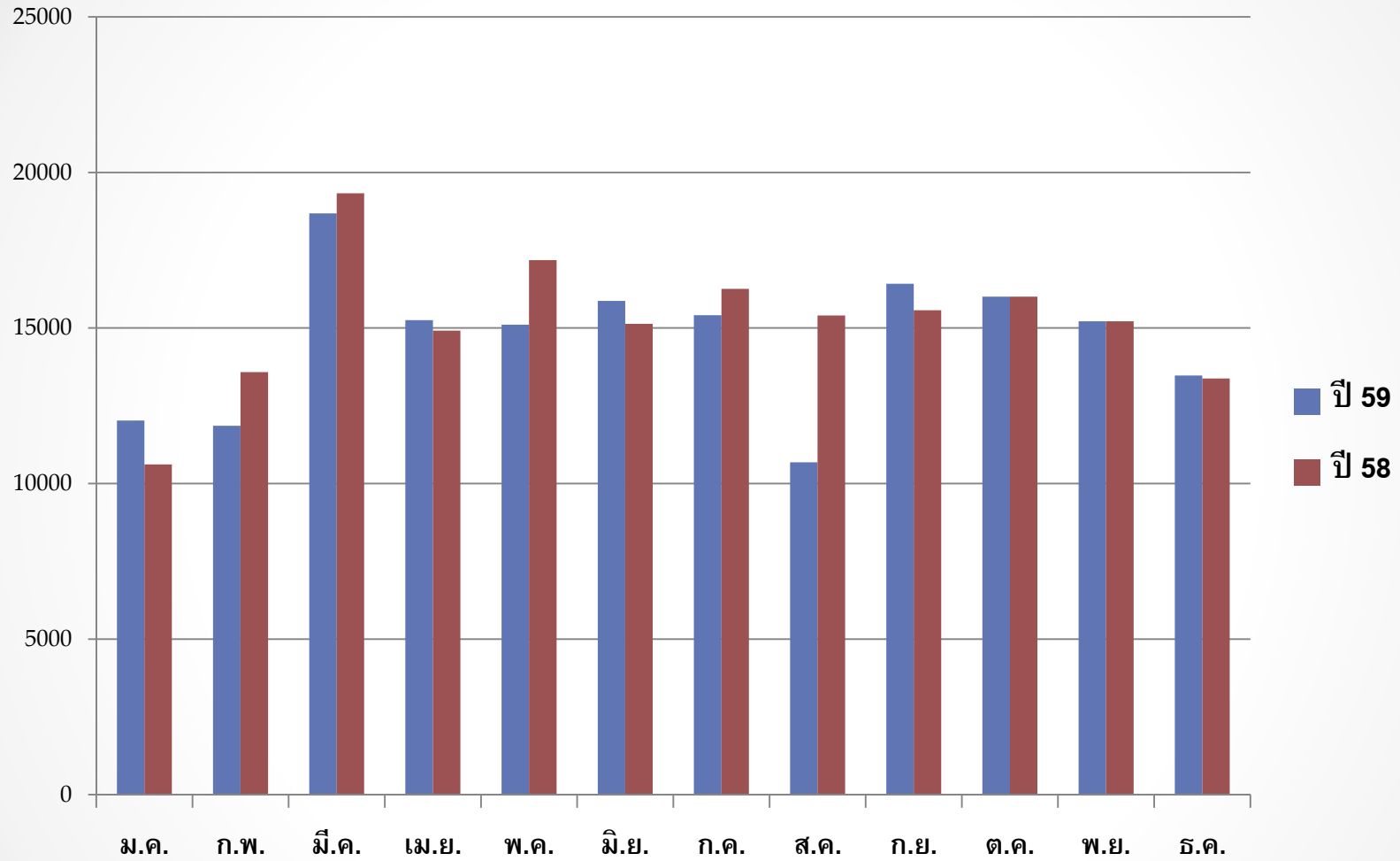

การใช้ไฟฟ้าอาคาร 3

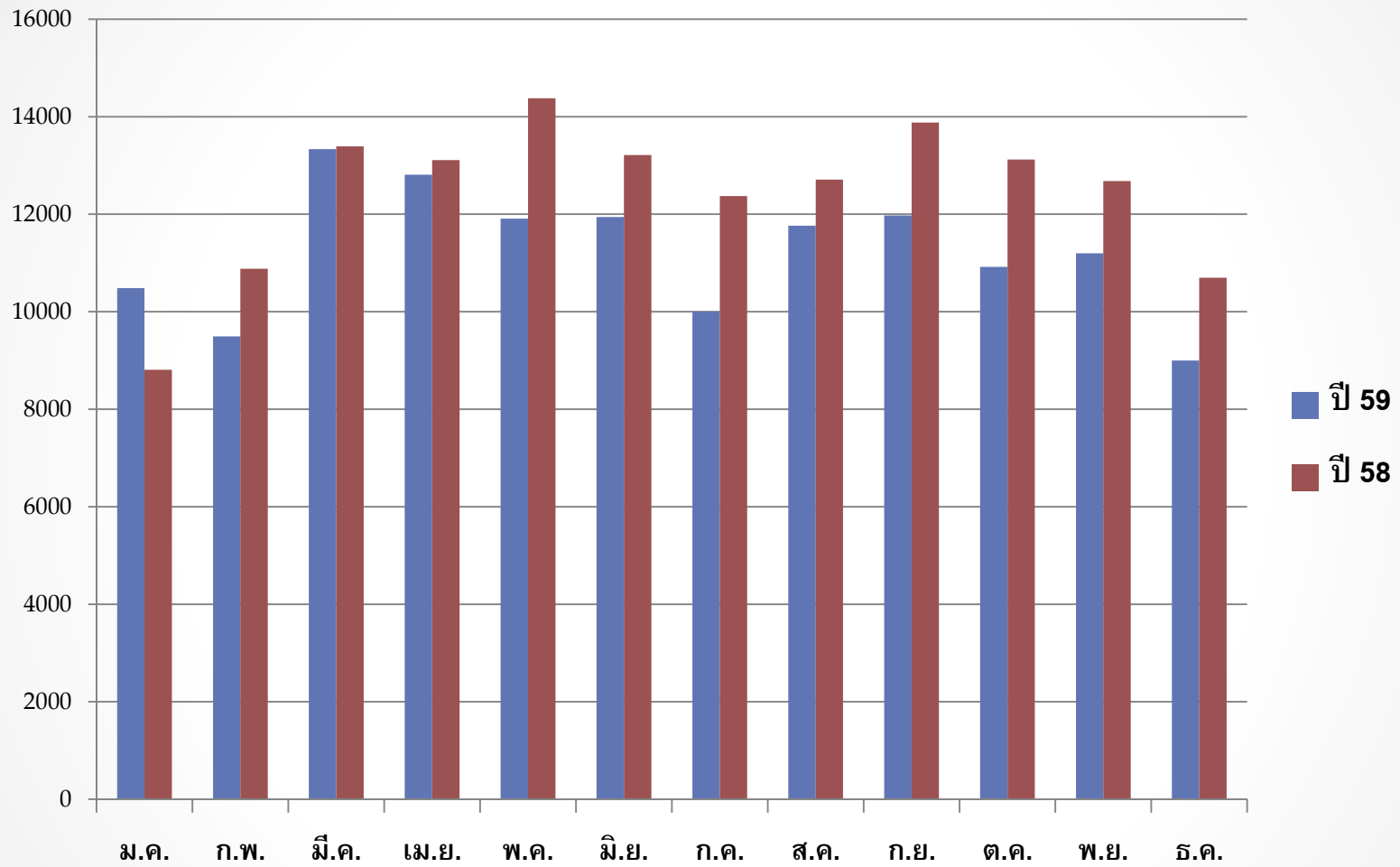

การใช้ไฟฟ้าอาคาร 4

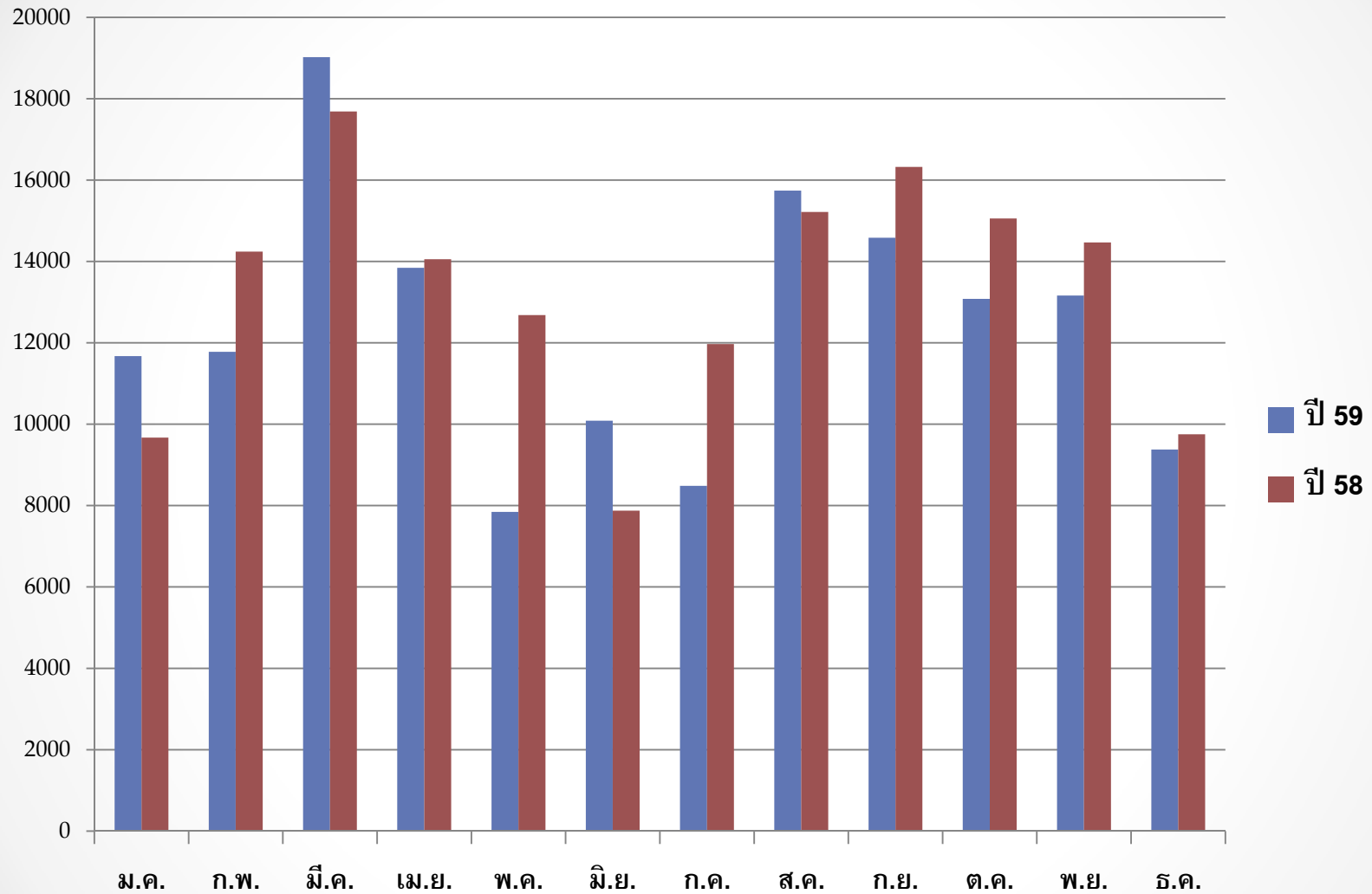

การใช้ไฟฟ้าอาคาร 5

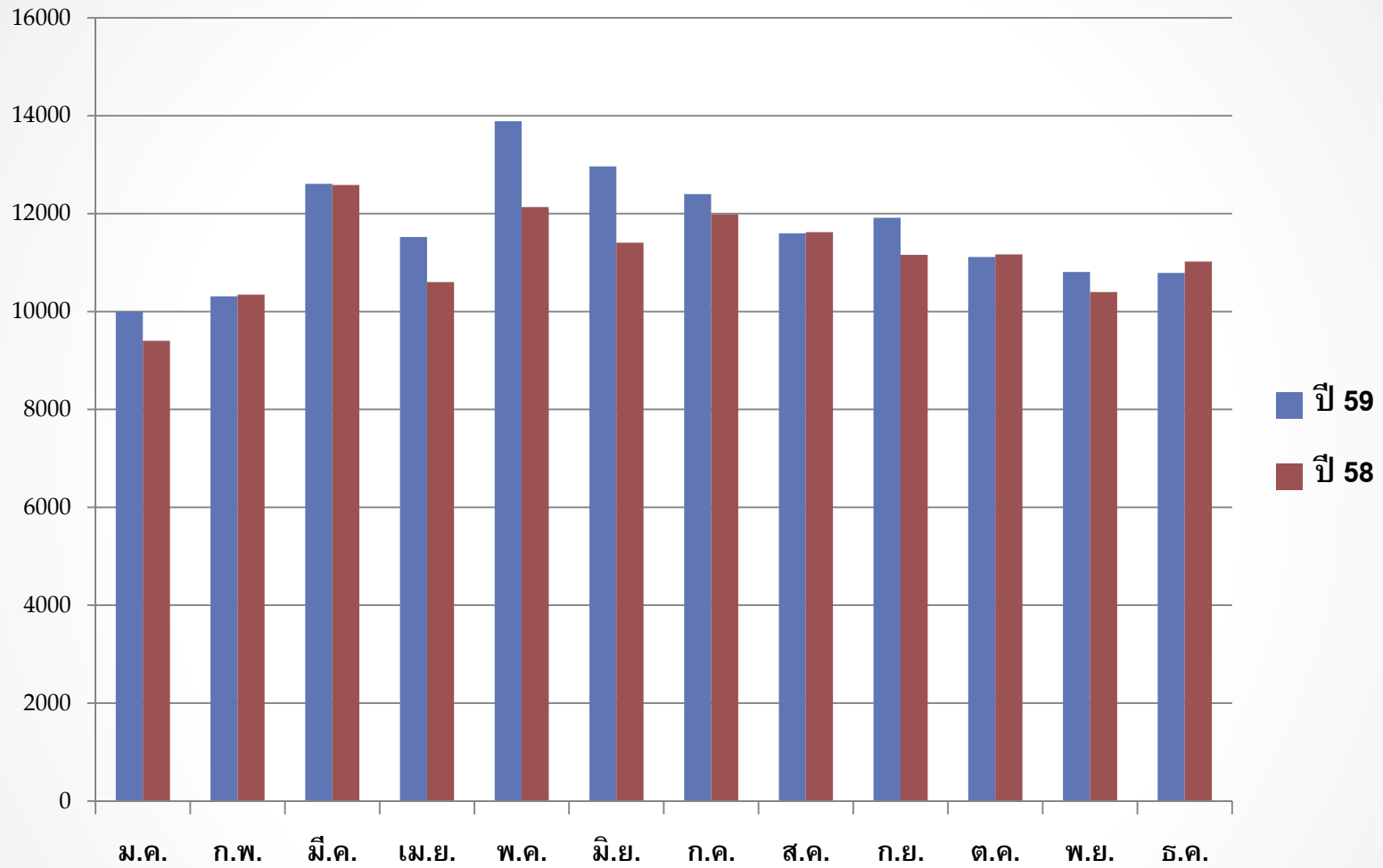

การใช้ไฟฟ้าอาคาร 5 และ อาคาร 8

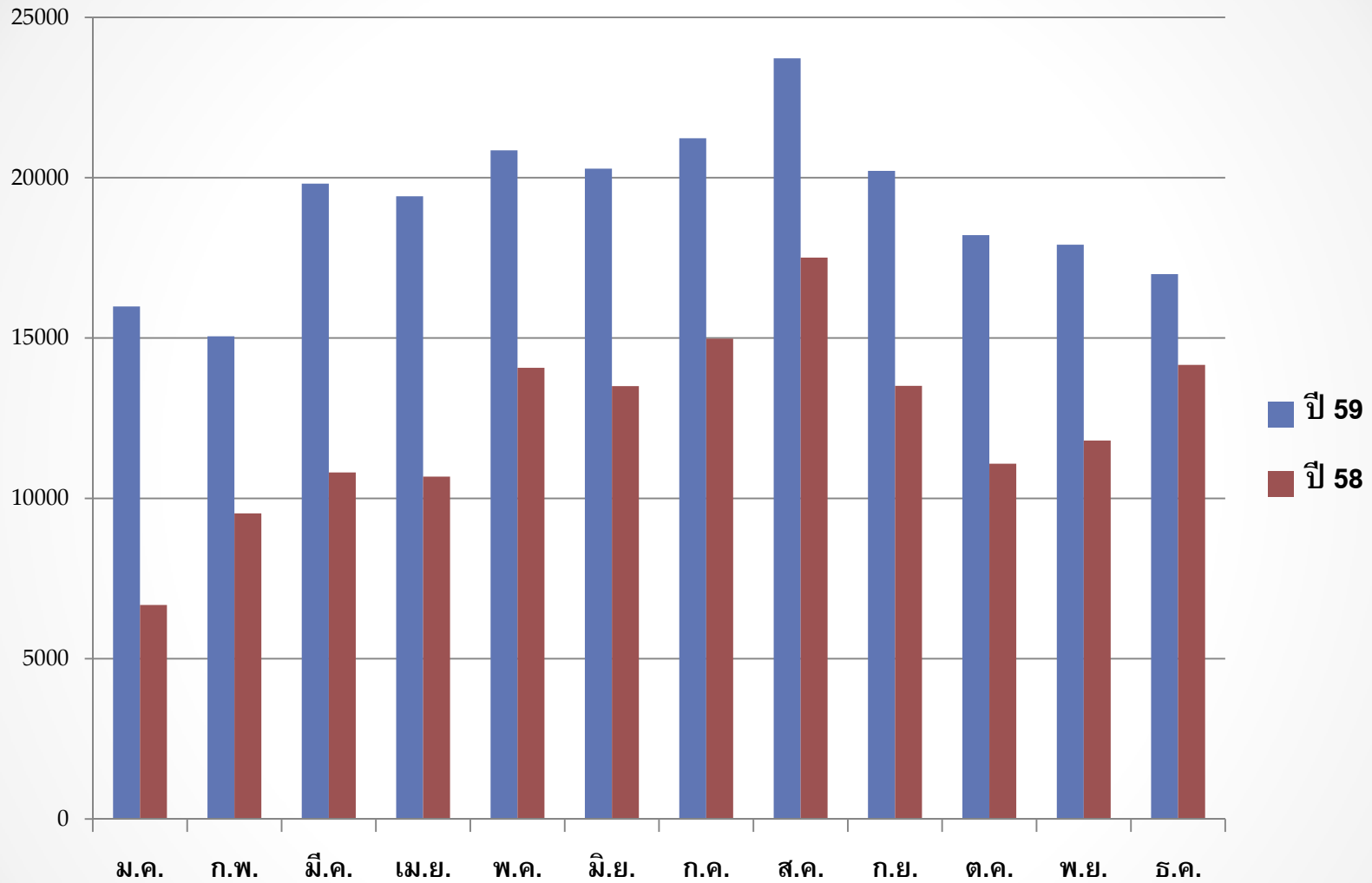

การใช้ไฟฟ้าอาคาร 6

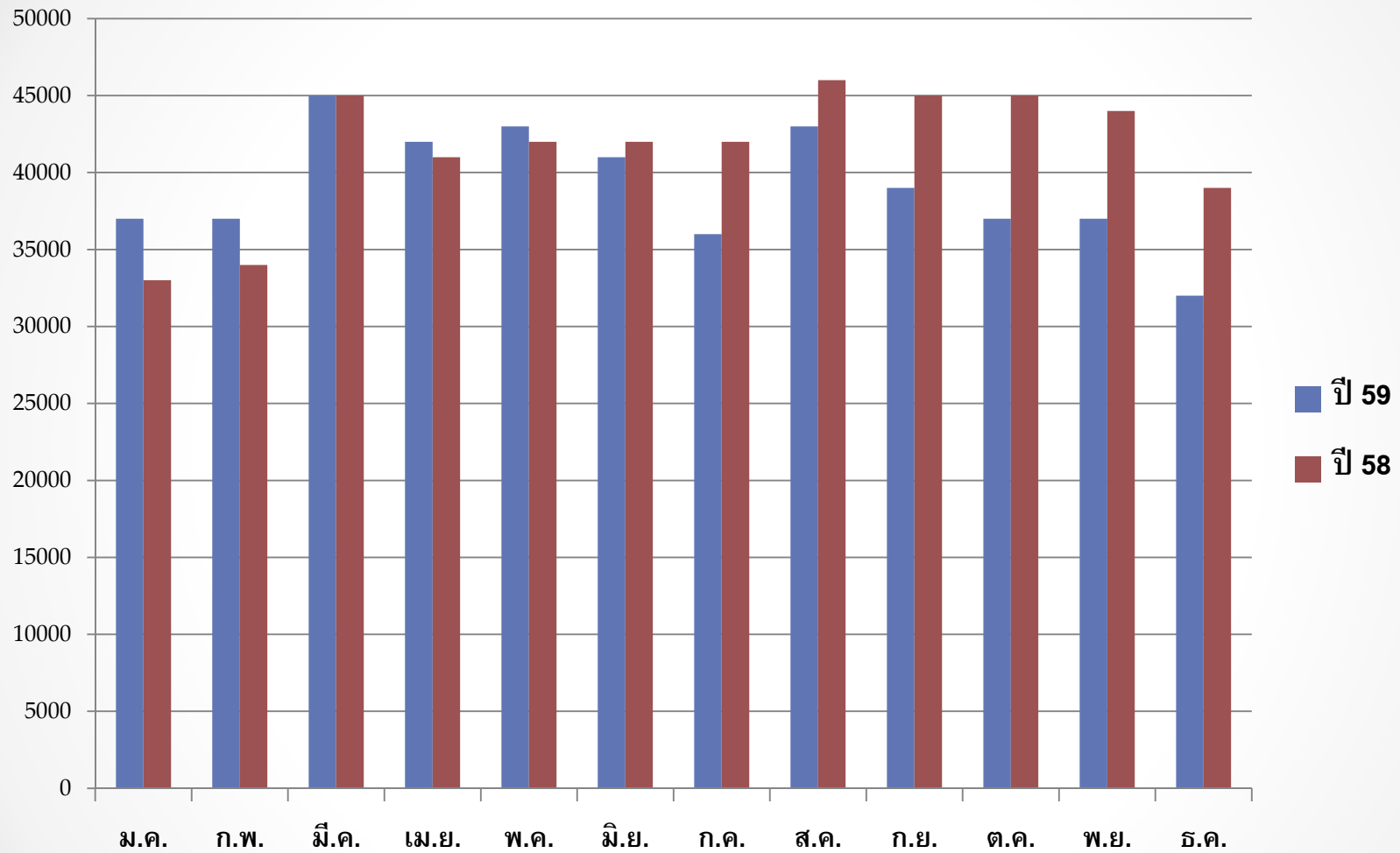

การใช้ไฟฟ้าอาคาร 7

